

Verlauf V85, V50, V30

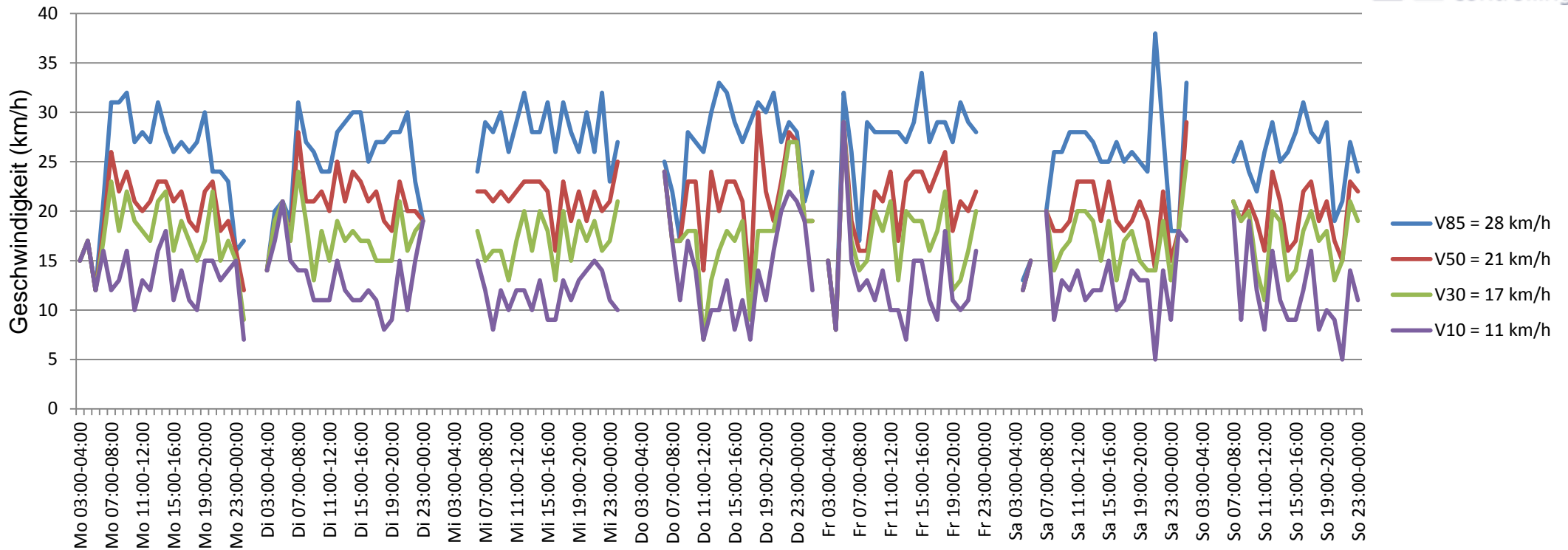

| | | | | | | |
|--|------------------|--------------|------------------|-----------------|-------------------|-------------------|
| Auswertzeit Montag, 11. Mai 2015,03:00 - Montag, 18. Mai 2015,00:00 | | | | | | |
| Tempolimit | 30 km/h | Werte | Fahrzeuge | Vd[km/h] | Vmax[km/h] | V85 [km/h] |
| Geschwindigkeitsübertretung | 7,15 % | 4251 | 396 | 21 | 44 | 28 |
| DTV | 58 | | | | | |
| DJV | 21170 | | | | | |
| Fahrtrichtung | Ankommend | | | | | |
| Bearbeiter: | Janina Schückle | | | | | |
| Kommentar: | | | | | | |
| Messort: | Kanzelbachstraße | | | | | |
| Ankommende Fahrzeuge Richtung: | Schule | | | | | |
| Abfahrende Fahrzeuge Richtung: | | | | | | |